w ramach projektów Refleks (2014/2015), Ulotka (2015), Ich 7 (2015). Autorami 11 wchodzących w ich skład prac są prof. Andrzej Bobrowski, prof. Piotr Szurek i mgr Maryna Mazur z Instytutu Sztuk Wizualnych.

Aktualna ekspozycja w Rektoracie Uniwersytetu Zielonogórskiego obejmuje pokaz fotografii dokumentujących, imponujące swą rozległością międzyzaborowe i międzynarodowe inicjatywy wystawiennicze oraz wydawnicze artystów z kręgu ekspresjonistycznej grupy Bunt, a także dwa słupy ogłoszeniowe ukazujące odnoszące się do nich archiwalia, w tym m.in. reprinty z międzynarodowych czasopism artystycznych „Die Aktion", „Der Sturm", „Zdrój", „Der Weg", „Blok" i „a bis z", a także książki dr Lidii Głuchowskiej, m.in. Stanisław Kubicki – In Transitu. Poeta tłumaczy sam siebie / Ein Poet übersetzt sich selbst.

Relacje filmowe na temat wszystkich stacji międzynarodowego tournée dostępne są m.in. na stronach www:
https://www.youtube.com/watch?v=9aBhkqYQY1M&feature=youtu.be
http://www.dresdeneins.tv/nachrichten/Revolte_Bunt-2665.html
http://dokis.pl/files/view/670
https://ewamaria2013texts.wordpress.com/2015/12/11/bunt-und-bunt-and-also-the-revolt/

4 ___ PROF. ANDRZEJ BOBROWSKI PRACUJE NAD LOGOTYPEM MIĘDZYNARODOWEGO TOURNÉE WYSTAWY „BUNT" – EKSPRESJONIZM – TRANSGRANICZNA AWANGARDA. PRACE Z BERLIŃSKIEJ KOLEKCJI PROF. ST. KAROLA KUBICKIEGO, FOTO: BARBARA CHOJNACKA

KURATORKA: **dr Lidia Głuchowska, Instytut Sztuk Wizualnych**
LOGOTYP: **prof. Andrzej Bobrowski, Instytut Sztuk Wizualnych**
WSPÓŁPRACA: **dr Janina Wallis, Biblioteka Sztuki**

LAUR NAUKOWCA

_Ewa Sapeńko

Parlament Studencki Uniwersytetu Zielonogórskiego już po raz drugi zorganizował Galę Laur Naukowca 2016 przyznając wyróżnienia najbardziej aktywnym kołom naukowym na naszej uczelni w minionym roku akademickim. Tak jak rok temu kapituła wybierała spośród wszystkich kół zarejestrowanych na UZ, a nagrody przyznawała w ośmiu kategoriach. Warunek wzięcia udziału w plebiscycie? Aktualne sprawozdanie z działalności koła.

Kapituła wybrała także wzorem roku ubiegłego opiekuna roku – tym razem wybrano dwóch opiekunów roku: prof. Urszulę Kołodziejczyk z Wydziału budownictwa Architektury i Inżynierii Środowiska i dr. Leszka Kaźmierczaka-Piwko z Wydziału Ekonomii i Zarządzania. Przyznano także dwie nagrody honorowe.

W tym roku po raz pierwszy wybrano zwycięzcę Lauru Naukowca w kategorii *Najpopularniejszy projekt*. W tej kategorii odbyło się głosowanie internetowe, w którym ponad 5000 głosów oddano na koło naukowe **BioMed UZ** (drugie miejsce zajęło koło **Architektura w przestrzeni zrównoważonej)**. Plebiscyt na najpopularniejszy projekt

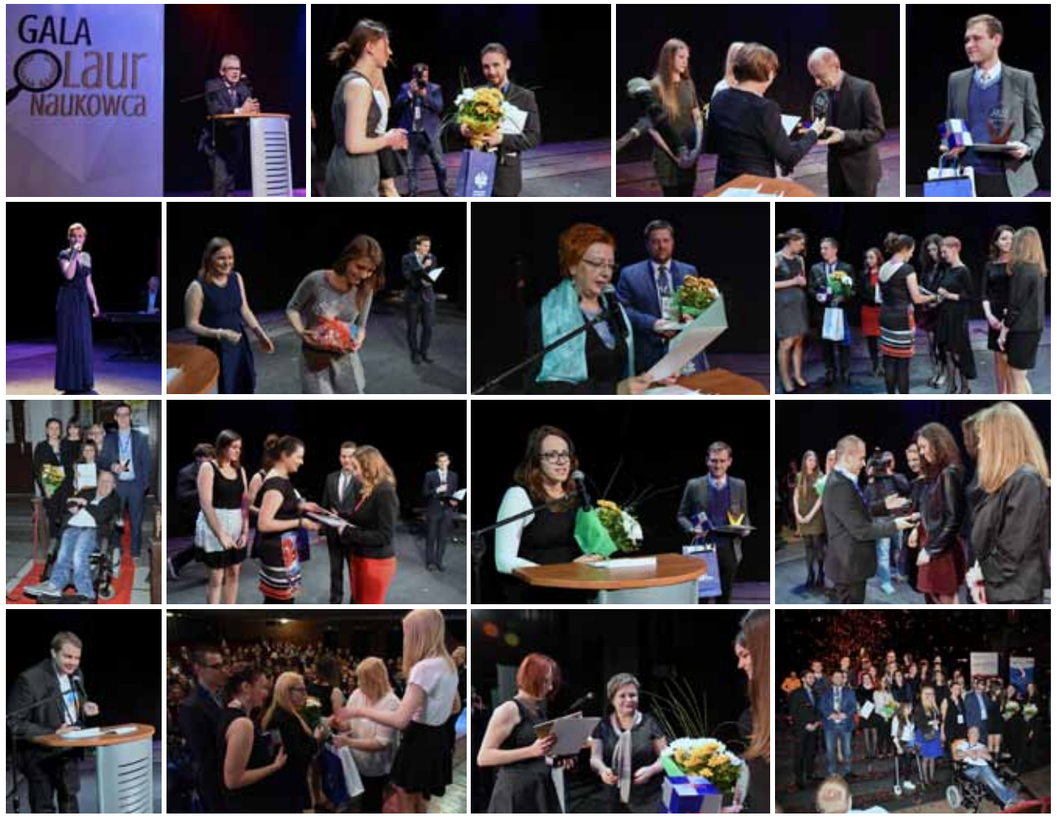

zorganizowany został wspólnie z tygodnikiem Nasze Miasto Zielona Góra.

O oprawę artystyczną również zadbali studenci i absolwenci Uniwersytetu Zielonogórskiego. W tym roku na scenie Lubuskiego Teatru wystąpili: wokalistka, kompozytorka, autorka tekstów - Jadwiga Macewicz z akompaniamentem Alberta Bezdziczka, wychowankowie szkoły tańca Gracja Mateusz Kramski i Marta Szkalińska oraz członek zespołu Las Melinas Grzegorz Strzelczyk.

Patronat honorowy nad Galą „Laur Naukowca" objęli: Rektor UZ - prof. dr hab. inż. Tadeusz Kuczyński, Wojewoda Lubuski – Władysław Dajczak, Marszałek Województwa Lubuskiego – Elżbieta Polak oraz Parlament Studentów Rzeczypospolitej Polskiej.

Bardzo pomocni w organizacji Gali byli także sponsorzy, którzy ufundowali upominki dla nagrodzonych kół: Kwiaciarnia Kuźnia Zapachu przygotowała bukiety dla Laureatów, Europe Direct przygotowało drobne upominki, Hipermarket Tesco zrobił słodkie prezenty dla uczestników, Fabryka Formy zaprosiła do siebie przekazując bezpłatne wejściówki, a w klubie X-Demon odbył się oficjalny after po zakończonej Gali.

Laur Naukowca 2016 otrzymali:

_**Międzynarodowy projekt roku -** Koło Naukowe „Germanica" za organizację w Krzyżowej oraz Dreźnie XXV Trójstronnego Kolokwium Studenckiego wraz ze studentami z uniwersytetów w Vechcie (Niemcy) oraz Angers (Francja);

_**Rozwój kultury** - Koło Naukowe Rusycystów za organizację Dni Kultury Słowian Wschodnich

_**Mobilność studencka** - Rada Studentów Niepełnosprawnych UZ za organizację Obchodów Międzynarodowego Dnia Osób Niepełnosprawnych

_**Aktywność artystyczna -** Koło Naukowe „reAnimacja" za organizację projektu Kulturalno-Artystycznego pod nazwą STREFA OFFelia

_**Innowacyjny projekt roku** - Koło Naukowe „Architektura w Przestrzeni Zrównoważonej" za projekt KREOWANIE ZRÓWNOWAŻONEJ PRZESTRZENI ARCHITEKTONICZNEJ

_**Społeczny projekt roku -** Koło Naukowe Katedry Mediów i **Technologii** Informacyjnych „INFO-ARCHE" za organizację trzech edycji kursu obsługi komputera „E-senior"

_**Efektywny warsztat -** Koło Naukowe Laboratorium „Matematyczne" Paradoks za organizację projektu «W pogodni za wiedzą»

_**Opiekun roku** - prof. Urszula Kołodziejczyk - opiekun Wydziałowego Koła Naukowego „Skamieniali"

_**Opiekun roku** - dr inż. Leszek Kaźmierczak-Piwko - opiekun Koła Naukowego Eko-Zarządzanie

_**Nagroda Honorowa -** Lubuski Teatr w Zielonej Górze

_**Nagroda Honorowa** - Klub Radnych Zielona Razem

_**Najpopularniejszy projekt -** Koło Naukowe Biomed UZ za projekt „Brak aktywności fizycznej, czyli co można wymienić w człowieku?"